



# TALLER DE ACTUALIZACIÓN DE INVESTIGACIÓN EDUCATIVA 2026

## Secuencia modular del Taller (Semi – presencial)

N.º de semana	Fecha de clase y asesoría	Secuencia de avance de Taller Asesorías de Proyecto y tesis Modalidad Virtual
<b>MÓDULO 1: El problema de investigación</b>		
<b>Semana 1 Marzo</b>	<b>Sábado 16/05/26</b> <b>Presencial: 10:00 – 12:30 p. m.</b> <b>Clase de inducción al Taller</b> <b>Clase: TEORÍA</b>	Presentación del Taller Presentación de asesoras Formatos, uso de IA, APA- 7 y TURNITIN Clase teórica: <b>Elaboración del Capítulo I</b>
<b>Semana 2 Mayo</b>	<b>Viernes 22/05/26</b> Asesoría: 7:00 a 8:00 p.m. Asesoría: 8:00 a 9:00 p.m.	Tema, problema, objetivos, hipótesis y/o categorías, muestra de investigación (Matriz de consistencia). Justificación, Delimitación y limitación
<b>Semana 3 Mayo</b>	<b>Viernes 29/05/2026</b> Asesoría: 7:00 a 8:00 p.m. Asesoría: 8:00 a 9:00 p.m.	Avance:  Tema, problema, objetivos, hipótesis y/o categorías, muestra de investigación Justificación, Delimitación y limitación.
<b>Semana 4 Junio</b>	<b>Viernes 05/06/26</b> Asesoría: 7:00 a 8:00 p.m. Asesoría: 8:00 a 9:00 p.m.	Avance: Tema, problema, objetivos, hipótesis y/o categorías, muestra de investigación Justificación, Delimitación y limitación
<b>PRESENTACIÓN DEL CAPÍTULO I: TERMINADO (sábado 11 de abril)</b> a) la matriz de consistencia y b) Capítulo 1: con el reporte del informe Turnitin.		
<b>MÓDULO 2: Marco teórico</b>		
<b>Sábado 06/06/26</b> <b>Clase Teórica: 10:00 a.m. – 12:30 p.m.</b>		Clase teórica: <b>Elaboración del Capítulo II</b>
<b>Semana 5 Junio</b>	<b>Viernes 12/06/26</b> Asesoría: 7:00 a 8:00 p.m. Asesoría: 8:00 a 9:00 p.m.	Avances: Marco teórico: Antecedentes de la Investigación Bases teóricas, Definición de términos, (Fuentes teóricas). Hipótesis.
<b>Semana 6 Junio</b>	<b>Viernes 19/06/26</b> Asesoría: 7:00 a 8:00 p.m. Asesoría: 8:00 a 9:00 p.m.	Avances: Marco teórico: Antecedentes de la Investigación Bases teóricas, Definición de términos, (Fuentes teóricas). Hipótesis.



# TALLER DE ACTUALIZACIÓN DE INVESTIGACIÓN EDUCATIVA 2026

<b>Semana 7</b> <b>Junio</b>	<b>Viernes 26/06/26</b> Asesoría: 7:00 a 8:00 p.m. Asesoría: 8:00 a 9:00 p.m.	Avances: Marco teórico: Antecedentes de la Investigación Bases teóricas, Definición de términos, (Fuentes teóricas). Hipótesis.
<b>Semana 8</b> <b>Julio</b>	<b>Viernes 03/07/26</b> Asesoría: 7:00 a 8:00 p.m. Asesoría: 8:00 a 9:00 p.m.	Avances: Marco teórico: Antecedentes de la Investigación Bases teóricas, Definición de términos, (Fuentes teóricas). Hipótesis.
<b>Semana 9</b> <b>Julio</b>	<b>Viernes 10/07/26</b> Asesoría: 7:00 a 8:00 p.m. Asesoría: 8:00 a 9:00 p.m.	Avances: Marco teórico: Antecedentes de la Investigación Bases teóricas, Definición de términos, (Fuentes teóricas). Hipótesis.
<b>Semana 10</b> <b>Julio</b>	<b>Viernes 17/07/26</b> Asesoría: 7:00 a 8:00 p.m. Asesoría: 8:00 a 9:00 p.m.	Avances: Marco teórico: Antecedentes de la Investigación Bases teóricas, Definición de términos, (Fuentes teóricas). Hipótesis.
<b>PRESENTACIÓN DEL CAPÍTULO II: TERMINADO (sábado 23 de mayo)</b> El asesor envía al coordinador: a) Capítulo II: con el reporte del informe Turnitin.		
<b>MÓDULO 3: CAPÍTULO III Método</b>		

<b>Sábado 18/07/26</b> <b>Clase Teórica: 10:00 a.m. – 12:30 p.m.</b>		Clase teórica: Validación, confiabilidad y aplicación de los instrumentos. Juicio de expertos <b>Elaboración del Capítulo III</b>
<b>Semana 11</b>	<b>Viernes 24/07/26</b> Asesoría: 7:00 a 8:00 p.m. Asesoría: 8:00 a 9:00 p.m.	Avance: Método: Nivel, tipo, diseño, participantes, Muestra: Criterios de inclusión Criterios de exclusión Variables y técnicas e Instrumentos, técnicas de procesamiento de información.
<b>Semana 12</b>	<b>Viernes 31/07/26</b> Asesoría: 7:00 a 8:00 p.m. Asesoría: 8:00 a 9:00 p.m.	Avance: Método: Nivel, tipo, diseño, participantes, Muestra: Criterios de inclusión Criterios de exclusión Variables y técnicas e Instrumentos, técnicas de procesamiento de información.



# TALLER DE ACTUALIZACIÓN DE INVESTIGACIÓN EDUCATIVA 2026

<b>Semana 13</b>	<b>Viernes 07/08/26</b> Asesoría: 7:00 a 8:00 p.m. Asesoría: 8:00 a 9:00 p.m.	Avance: Método: Nivel, tipo, diseño, participantes, Muestra: Criterios de inclusión Criterios de exclusión Variables y técnicas e Instrumentos, técnicas de procesamiento de información.
<b>Semana 14</b>	<b>Viernes 14/08/24</b> Asesoría: 7:00 a 8:00 p.m. Asesoría: 8:00 a 9:00 p.m.	Avance: Método: Nivel, tipo, diseño, participantes, Muestra: Criterios de inclusión Criterios de exclusión Variables y técnicas e Instrumentos, técnicas de procesamiento de información.
<b>PRESENTACIÓN DEL CAPÍTULO III: TERMINADO (viernes 14 de agosto)</b> El asesor envía al coordinador: a) Capítulo III: con el reporte del informe Turnitin. Correspondiente al proyecto culminado		
Se expondrá el proyecto culminado en modalidad presencialidad en UNIFÉ el <b>sábado 15 de agosto</b> en presencia de asesores y coordinadora.		
<b>MÓDULO 4: CAPÍTULO IV: Resultados, (Tablas y Figuras)</b>		
<b>Lunes 17/08/26</b> <b>Clase Teórica: 08:00 – 10:00 p.m.</b> <b>Mg. Celso Gonzáles - Estadística</b>		Clase teórica: Estadística aplicada a la investigación: Orientación estadística Resultados de aplicación de instrumentos y recogida de información <b>Elaboración del Capítulo IV: Resultados</b>
<b>Semana 15</b>	<b>Viernes 21/08/26</b> Asesoría: 7:00 a 8:00 p.m.	Avance: <b>Orientación estadística</b>
	Asesoría: 8:00 a 9:00 p.m.	Resultados de aplicación de instrumentos
<b>Semana 16</b>	<b>Viernes 28/08/26</b> Asesoría: 7:00 a 8:00 p.m. Asesoría: 8:00 a 9:00 p.m.	<b>Orientación estadística</b> Resultados de aplicación de instrumentos
<b>Semana 17</b>	<b>Viernes 04/09/26</b> Asesoría: 7:00 a 8:00 p.m. Asesoría: 8:00 a 9:00 p.m.	Avance: Organización de los resultados: Resultados descriptivos, resultados inferenciales y/o resultados complementarios. (Tablas y Figuras).
<b>Semana 18</b>	<b>Viernes 11/09/26</b> Asesoría: 7:00 a 8:00 p.m. Asesoría: 8:00 a 9:00 p.m.	Avance: Organización de los resultados: Resultados descriptivos, resultados inferenciales y/o resultados complementarios. (Tablas y Figuras).



# TALLER DE ACTUALIZACIÓN DE INVESTIGACIÓN EDUCATIVA 2026

<b>Semana 19</b>	<b>Viernes 18/09/26</b> Asesoría: 7:00 a 8:00 p.m. Asesoría: 8:00 a 9:00 p.m.	Avance: Organización de los resultados: Resultados descriptivos, resultados inferenciales y/o resultados complementarios. (Tablas y Figuras).
<b>Semana 20</b>	<b>Viernes 25/09/26</b> Asesoría: 7:00 a 8:00 p.m. Asesoría: 8:00 a 9:00 p.m.	Avance: Organización de los resultados: Resultados descriptivos, resultados inferenciales y/o resultados complementarios (Tablas y Figuras).
<b>PRESENTACIÓN DEL CAPÍTULO IV: TERMINADO (sábado 08 de agosto)</b> El asesor envía al coordinador: a) Capítulo IV: con el reporte del informe Turnitin.		
<b>MÓDULO 5: CAPÍTULO V: Discusión de Resultados</b>		
<b>Sábado 26/09/26</b> <b>Clase Teórica: 10:00 a.m. – 12:30 p.m.</b>		Clase teórica: <b>Elaboración del Capítulo V: Discusión de resultados:</b> Contrastación con resultados con antecedentes y marco teórico.
<b>Semana 21</b>	<b>Viernes 02/10/26</b> Asesoría: 7:00 a 8:00 p.m. Asesoría: 8:00 a 9:00 p.m.	<b>Discusión de resultados:</b> Contrastación con resultados de antecedentes y marco teórico.
<b>Semana 22</b>	<b>Viernes 09/10/26</b> Asesoría: 7:00 a 8:00 p.m. Asesoría: 8:00 a 9:00 p.m.	<b>Discusión de resultados:</b> Contrastación con resultados de antecedentes y marco teórico.
<b>Semana 23</b>	<b>Viernes 16/10/26</b>	<b>Discusión de resultados:</b>
	Asesoría: 7:00 a 8:00 p.m. Asesoría: 8:00 a 9:00 p.m.	Contrastación con resultados de antecedentes y marco teórico.
<b>Semana 24</b>	<b>Viernes 23/10/26</b> Asesoría: 7:00 a 8:00 p.m. Asesoría: 8:00 a 9:00 p.m.	<b>Discusión de resultados:</b> Contrastación con resultados de antecedentes y marco teórico.
<b>Semana 25</b>	<b>Viernes 30/10/26</b> Asesoría: 7:00 a 8:00 p.m. Asesoría: 8:00 a 9:00 p.m.	<b>Discusión de resultados:</b> Contrastación con resultados de antecedentes y marco teórico.
<b>Semana 26</b>	<b>Viernes 06/11/26</b> Asesoría: 7:00 a 8:00 p.m. Asesoría: 8:00 a 9:00 p.m.	<b>Discusión de resultados:</b> Contrastación con resultados de antecedentes y marco teórico.

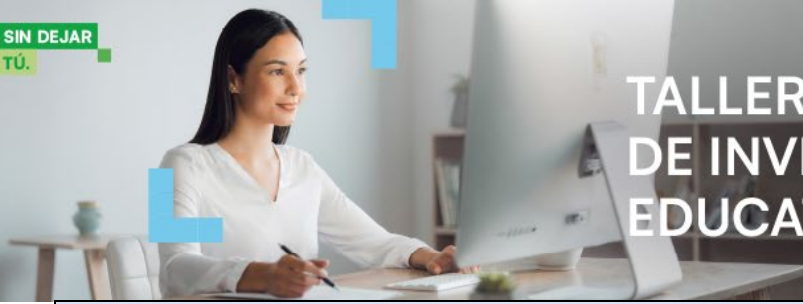

# TALLER DE ACTUALIZACIÓN DE INVESTIGACIÓN EDUCATIVA 2026

<b>PRESENTACIÓN DEL CAPÍTULO V: TERMINADO (sábado 19 de setiembre)</b> El asesor envía al coordinador: a) Capítulo V: con el reporte del informe Turnitin.		
<b>MÓDULO 6: Conclusiones y Recomendaciones</b>		
<b>Sábado 07/11/26</b> <b>Clase Teórica: 10:00 a.m. – 12:30 p.m.</b>		Clase teórica: Capítulo VII: Conclusiones y recomendaciones.
<b>Semana 27</b>	<b>Viernes 13 /11/26</b> Asesoría: 7:00 a 8:00 p.m. Asesoría: 8:00 a 9:00 p.m.	Avance: Conclusiones de los resultados Recomendaciones de la investigación <ul style="list-style-type: none"> <li>- A los directivos</li> <li>- A los docentes</li> <li>- A los investigadores</li> <li>- A la comunidad Educativa</li> <li>- Al MINEDU</li> </ul>
<b>Semana 28</b>	<b>Viernes 20/11/26</b> Asesoría: 7:00 a 8:00 p.m. Asesoría: 8:00 a 9:00 p.m.	Avance: Conclusiones de los resultados Recomendaciones de la investigación <ul style="list-style-type: none"> <li>- A los directivos</li> <li>- A los docentes</li> <li>- A los investigadores</li> <li>- A la comunidad Educativa</li> <li>- Al MINEDU</li> </ul>
<b>Semana 29</b>	<b>Viernes 27/11/26</b> Asesoría: 7:00 a 8:00 p.m. Asesoría: 8:00 a 9:00 p.m.	Revisar Verificación de referencias, los apéndices de la tesis. Revisión Final de formato, aplicación de normas APA – 7, verificar porcentaje de Similitud.
<b>PRESENTACIÓN DEL CAPÍTULO VI: TERMINADO</b> <b>INFORME DE TESIS TERMINADA (sábado 28 de noviembre)</b>		
El asesor envía al coordinador: El trabajo de investigación terminado con el reporte final del informe Turnitin.		
<b>REVISIÓN DE LOS INFORMES DE TESIS POR REVISORES INFORMANTES Y POR EL COORDINADOR DEL TALLER</b>		
<b>Semana 30</b>	<b>Viernes 04/12/26</b> Asesor – Informante Revisión Tesis 1 Asesor – Informante Revisión Tesis 2	Primera revisión de tesis por Informante (Asesoras de otro grupo)
<b>Semana 31</b>	<b>Viernes 11/12/26</b> Asesor – Informante Revisión Tesis 1 Asesor – Informante Revisión Tesis 2	Primer levantamiento de observaciones por la tesisista con la asesora

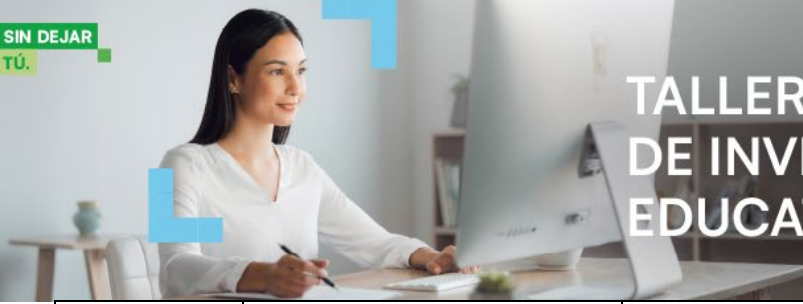

# TALLER DE ACTUALIZACIÓN DE INVESTIGACIÓN EDUCATIVA 2026

<b>Semana 32</b>	<b>Viernes 18/12/26</b> Asesor – Informante Revisión Tesis 1 Asesor – Informante Revisión Tesis 2	Verificación de la informante, del levantamiento de las primeras observaciones
<b>Viernes 25 de diciembre 2026 – FERIADO – NAVIDAD</b>		
<b>Viernes 1 de enero del 2027 – FERIADO – AÑO NUEVO</b>		
<b>Semana 33</b>	<b>Viernes 08/01/27</b> Asesor – Informante Revisión Tesis 1 Asesor – Informante Revisión Tesis 2	Segunda revisión de tesis por Informante (Asesoras de otro grupo)
<b>Semana 34</b>	<b>Viernes 15/01/27</b> Asesor – Informante Revisión Tesis 1 Asesor – Informante Revisión Tesis 2	Segundo levantamiento de observaciones por la tesista con la asesora
<b>Semana 35</b>	<b>Viernes 22/01/27</b> Asesor – Informante Revisión Tesis 1 Asesor – Informante Revisión Tesis 2	Verificación de la informante, del segundo levantamiento de las observaciones Emisión de ficha de cumplimiento de observaciones.
<b>Semana 36</b>	<b>Viernes 29/01/27</b> Asesor – Informante Revisión Tesis 1 Asesor – Informante Revisión Tesis 2	<b>Revisión del informe de tesis y de integridad académica realizadas por la coordinadora del taller</b>
<b>Semana 37</b>	<b>Viernes 05/02/27</b> Asesor – Informante Revisión Tesis 1 Asesor – Informante Revisión Tesis 2	<b>Levantamiento de observaciones y de integridad académica establecidas por la coordinadora del taller</b>



# TALLER DE ACTUALIZACIÓN DE INVESTIGACIÓN EDUCATIVA 2026

<b>Semana 38</b>	<b>Viernes 12/02/27</b> Asesor – Informante Revisión Tesis 1 Asesor – Informante Revisión Tesis 2	Elaboración de PPTs para la sustentación de tesis, siguiendo el formato de la Facultad de Ciencias de la Educación
<b>NOTA:</b>		
<ol style="list-style-type: none"> <li>Las informantes son las mismas asesoras intercambiando las tesis entre ellas para cumplir la función de revisoras y realizar el acompañamiento de levantar las observaciones en conjunto con sus asesoradas dentro del tiempo asignado al taller de tesis.</li> <li>Las tesis no serán derivadas a la CIA, la responsabilidad de la integridad académica de los trabajos de informe de tesis es asumida por la coordinadora del taller de actualización.</li> </ol>		
<b>FECHA DE SUSTENTACIÓN BRINDADA POR DIRECCIÓN DE ESCUELA</b>		
(*) A partir del lunes 13 de febrero 2027 las participantes podrán elaborar los pagos de documentos administrativos, para formar el expediente para que se otorgue la fecha de sustentación.		

**NOTA:** Las participantes del taller firmarán una carta de compromiso de asistencia a todas las sesiones de asesorías y cumplir con los avances establecidos en cada una de las sesiones por la asesora, los cuales serán registrados en una ficha de registro y en las grabaciones de los videos en sesión TEAM.

## I. CRONOGRAMA

- **Publicidad por redes y correos institucionales.** Del 24 de abril al 13 de mayo del 2026
- **Pago de matrícula y primera cuota del costo del curso:** del 04 al 15 de mayo del 2026.
- **Matrícula:** 04 al 15 de mayo de 2026.
- **Temporalidad del taller:** del sábado 16 de mayo al viernes 12 de febrero del 2027.
- **Presentación del Informe de tesis de investigación:** viernes 12 de febrero del 2027.

### • **INVERSIÓN:**

#### **Matrícula:**

Costo del curso S/. 9,000.00 Soles se pagará en cuatro cuotas de:

#### **Cronograma de pagos:**

1ra. Cuota	S/. 3,600.00 (del 04 al 15 de mayo)
2da. Cuota	S/. 1,800.00 (del 22 al 30 de junio)
3da. Cuota	S/. 1,800.00 (del 22 al 31 de julio)
4ta. Cuota	S/. 1,800.00 (del 24 al 31 de agosto)

#### **NOTA:**

- Las participantes del taller de actualización firmarán una carta de compromiso para cumplir con los pagos de las cuotas establecidos en el cronograma.
- La inversión no incluye el derecho al pago de los requisitos y documentos para la sustentación, ni el costo del diploma de Licenciatura.